Haber

SON HAVADİSLER

AKŞAM POSTASI

3 KURUŞ

Telefon: 23872 — Sene: 9 — SAYI: 2982 — 2 HAZİRAN — 1940 PAZAR — İLAN İŞLERİ: Tel. 20335

Harbin siklet merkezi Som cephesine geçiyor

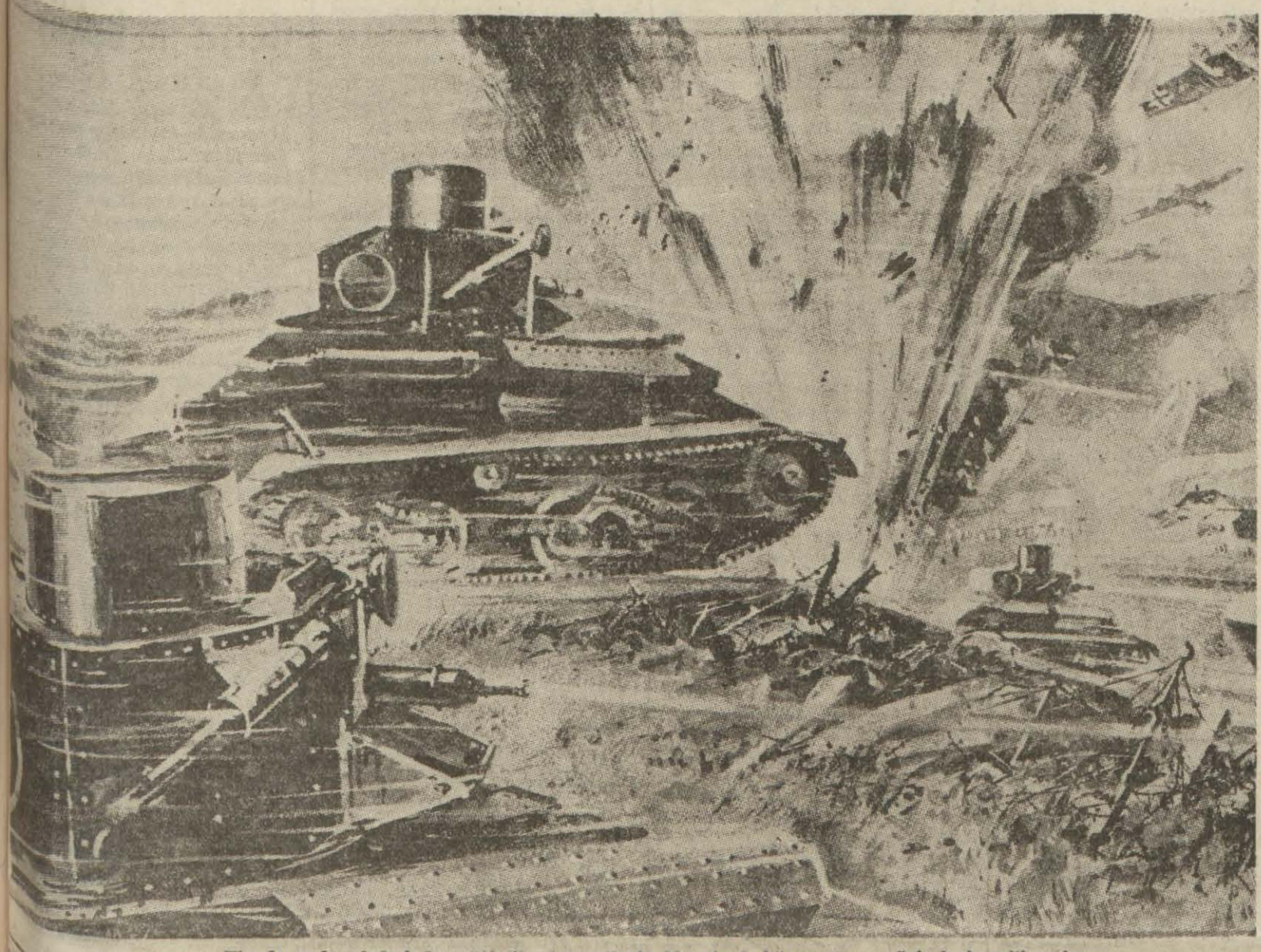

Flandr muharebelerinde müttefik kuvvetlerin bir tank hücumunu gösterir temsili resim...

Almanlar Bu cephede karşı tarafı yoklamağa başladılar

Fransızlar nehrin cenup sahilinde şiddetli bir tazyik icra ediyorlar, Abevil mıntakasında nehri geçtiler

Dünkerkte Müttefik ordunun yalnız dümdar kuvvetleri kaldı

Paris, 2 — Müttefik kıtaatın Dünkerkten vapurlara bindirilmesine devam edilmektedir. Almanlar buna mâni olmak için tayyarelerden başka ağır top da kullanmıştır. İki gündenberi civara getirilen Alman ağır topları ateş etmektedir. Fakat buna rağmen askerin vapurlara bindirilmesi devam ediyor. İngiliz ve Fransız askerlerile beraber birçok Belçikalı kıtaat da Dünkerk müstahkem mevkiine gelmiştir. Bu, Belçikalıların yalnız bırakıldıkları için teslim olduklarına dair Almanlar tarafından işaa edilen haberlerin asılsız olduğunu göstermektedir.

Almanlar Somme cephesinde zemini yoklamağa başlamışlar, dün birkaç taarruzda bulunmuşlardır. Bilhassa Abbeville'de motörlü kıtaatla taarruza geçmişlerdir. Bu taarruzların hepsi tardedilmiştir. Nehri kauçuk sandallar içinde geçmeğe teşebbüs eden Alman askerleri esir edilmişlerdir. Yakında bu cephede mühim harekât beklenmektedir.

DÜNKERKTE YALNIZ DÜMDARLAR KALDI

Şimdiye kadar Flandrdan İngiltereye nakledilen askerler yüz binleri bulmuştur.

Salâhiyettar mahafilde tahliyenin bitmek üzere olduğu temin ediliyor. Dünkerk mükemmel surette tahkim edildiği cihetle, müttefikler Almanlara büyük zayiat verdirmektedirler.

Almanlar bataklık haline getirilen sahaları geçememiştir. Bu yüzden yalnız havadan Dünkerki bombardımanla iktifa etmişlerdir. Alman motörize kuvvetleri bu cephede tamamen muattal bir halde kalmışlardır.

Dün İngiltereye nakledilen kı-

(Devamı 4 üncüde)

Dalmaçya sahillerinde

Yugoslavya tedbir almağa lüzum gördü

İtalyada on bin ihtiyat zabiti hizmete çağrıldı

Ordu kumandanı olan İtalyan veliahti Fransa hududunda teftişler yapıyor

Roma, 2 — İtalyanın şimal orduları başkumandanı olan veliaht prens Dö Piemon dün hususî trenle Fransa hududundan ancak 60 kilometre mesafede bulunan Torinoya hareket etmiştir. Başkumandanı uğurlıyan yegâne şahsiyet Alman büyük elçisi von Makenzen olmuştur. Veliaht yanında general Grazyani olduğu halde bugün Cenovaya gidecek ve mezun granadiye'lerin geçitlerinde hazır bulunacaktır. Ayni zamanda 8, 9, 10 haziranda Fiumede yapılacak fantassenlerin toplantısında da bulunacaktır.

Dün neşredilen bir emirnameyle 10 bin ihtiyat zabiti orduda hizmete çağırılmaktadır. Bu zabitler son zamanlarda silâh altına alınan

(Devamı 4 üncüde)

Galatasaraylıların pilav ziyafeti

Eski mezunlar bugün mektepte toplandılar

Galatasaray lisesinin 72 inci kuruluş yıldönümü münasebetile bu sabah saat 11 de büyük merasim yapılmış ve eski mezunlar mektepte top-

(Devamı 4 üncüde)

HABER'in BÜYÜK HARİTALARI

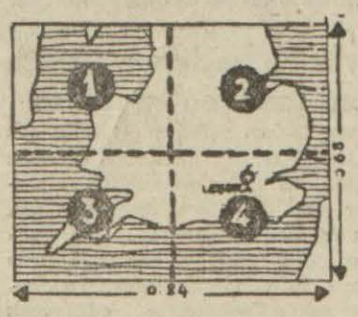

Harb sahasına çok yaklaşan sahil kısımları "tehlikeli mıntaka" ilân edilmiş olan cenub şarki Fransanın de büyük bir haritasını dünden itibaren okuyucularımıza vermeğe başladık. Yarın ve öbür gün diğer paftaları vereceğiz. Bu harita da 68 × 82 santimetre ebadında olacak ve yukarki şekilde görüldüğü gibi dört günde ve dört pafta halinde verilecektir.

1 No.lı pafta bugün son soyfamızda.

Hâdiselerin Tefsiri

Musolininin verdiği söz

Yazan: HASAN KUMÇAYI

Musolini Amerika Cumhurreisi Roosevelt'in mesajma verdiği cevabında:

"— Hitlere söz verdim, sözümü tutacağım."

demiş.

Eğer İtalyan başvekiline atfedilen bu söz doğruysa Musolininin Avrupa savaşından İtalyan diplomatlarının müttefiklerinin elinde kalan an'aneyi bozmak niyetinde olduğuna hükmetmek lâzımgeliyor. Bununla beraber Musolininin çelik pakt ile Hitlere karşı verdiği taahhüdün imzadan itibaren ancak üç sene sonra harbe girmesi şeklinde olduğunu ve bir müddet evvel hariciye nazırı ve damadı kont Çiano'nun bir nutkundan öğrenmiştik. Şu halde Almanyanın ilân ettiği harb henüz altıncı yılını bile tamamlamamış olduğuna göre bugün ortada Hitlere karşı harbe girmek yolunda verilmiş bir söz yok demektir ve eğer İtalya harbe girecek olursa Musolininin verilmiş bir sözünden dönmüş değil, sadece harbe girmekten menfaat aradığından olacaktır.

Şarkın büyük filozofu Şeyh Sâdi'nin şöyle bir nasihati vardır: "Kaddimel hurûç, kablel vülûç". Yani "bir yere girmezden evvel oradan çıkacağınızı düşününüz." Bir devlet adamı harb kararı vermezden evvel de ondan nasıl çıkacağını daha evvel düşünmüş olmalıdır. Bu nasihati yalnız İtalyan başvekiline değil, bütün İtalyan milletine hatırlatacak bir zamanda bulunuyoruz.

HASAN KUMÇAYI

Bir hamalı ağır yaralıyan Belâlı Davit parçalanmaktan dama çıkarak kurtuldu!

Demirkapıda iki yahudi hamal arasında o civarı heyecana veren bir hâdise oldu

Bu sabah saat dokuzda Sirkecide Demirkapı Darüsseade sokağında birçok halkın gözü önünde bir eşya taşımak meselesi yüzünden bir cinayet işlenmiştir.

Vaka şöyle olmuştur:

O civarda belâlı lâkabile tanınmış olan hamal 22 yaşında Davit, kendisinin taşımak istediği eşyayı daha evvel davranarak alan hamal 21 yaşında Salamon ile kavgaya girişmiş ve bıçağını çekerek üstüne atılmıştır.

İki kavgacı gürültüye yetişenler tarafından ayrılmıcaya kadar belâlı Davit, Salamonu kollarile sağ bacağı ve koltuk altından çok ağır surette yaralamış ve bir evin çatısına çıkarak kaçmağa teşebbüs etmiştir.

Zabıta memurları mütecaviz hamalı yakalamışlar ve yaralıyı hastaneye kaldırmışlardır.

Belâlı Davit, çok teessür içinde bulunan yaralının ailesin'n elinde parçalanmaktan müşkülâtla kurtarılabilmiştir.

İthal!

"Son Telgraf,, a dair

Bugünkü "Akşam,, gazetesinde okunmuştur:

"Şöyle bir haberi ajans bülteninde okuyan gazete sekreteri, belki tek serlevhayla iç sayfalardan birine koyar; belki de "Bizim halkı alâkadar etmez!,, telâkki edip büsbütün tayyeder, atar:

Madrit, 31 (A.A.) — İspanya harbiye nazırı general Valera istirdat edilen mıntakalardaki 36-37 sınıflarına mensup, yani vaktile cumhuriyetçi, ordu saflarında çalışmış gençlerin silâh altına alınması hakkındaki emirnameyi imzalamıştır.

(Devamı 4 üncüde)

Maarif ve Maliye Vekilleri şehrimizde

Maarif Vekili: "İmtihanlar bitmeden muvaffakiyetsizlik nisbeti çoktur demek doğru değildir.,, diyor

Maarif Vekili Hasan Âli Yücel ve Maliye Vekili Fuat Ağralı bu sabah Ankaradan şehrimize gelmişlerdir. Maarif Vekili demiştir ki:

"— Seyahatim tamamen hususî mahiyettedir. Burada birkaç gün kalarak dinleneceğim. Yeni tedris usulünün neticeleri şüphesiz imtihanlar bittikten sonra anlaşılacaktır. Neticeler anlaşıldıktan sonra ona göre hareket edilecektir. Şimdilik verilmiş yeni hiç bir kararımız yoktur. Şu anda imtihanlarda muvaffakıyetsizlik nisbeti fazladır denemez. Bu ancak imtihanlar bittikten sonra anlaşılabilir. Ben yeni tedris usulünün çok iyi neticeler vereceğine kaniyim."

Umumî vaziyet hakkında Başvekil

Bu akşam radyoda nutuk söyliyecek

Ankara, 2 — Başvekil doktor Refik Saydam bu akşam saat 20 de radyoda umumî vaziyet hakkında bir konuşma yapacaktır.

Belçikadan on talebe daha geldi

Bugün Belçikadan gelen talebeden Seyfeddin Budak, Hüsnü Ergene, Adnan Erkmend, Şakir Ulusoy...

(Yazısı 4 üncüde)

HAZRETİ MUHAMMED (HAYATI)

İLK VESİKA

(İbni İshak)ın kaybolan eseri esas tutularak

İBNİ HİŞAM

tarafından 1200 yıl evvel yazılmış
Hz. Muhammed hakkındaki ilk biyografi

2

Türkçeye çeviren:
Muhiddin Türk

Bugün psikoloji ilmi ilerledikçe (ilham) ve (vahî) denilen ruh haletlerinin tamamile normal insan ruhlarında, hiçbir hastalık unsuru olmaksızın, nasıl vukua geldiklerini daha geniş bir vüzuhla anlıyabilmekteyiz.

(Vahîye) en yakın olan ruh hâletinin hakikî şairlerdeki (ilham) dediğimiz ruh hâleti olduğuna şüphe yoktur.

Fransızların en son ve en büyük ilhamlı şairleri olan Pol Valeri kendisindeki ilham hâdisesini, en güzel ve en basit bir şekilde tarif ederken (sabahleyin uyandığı zaman âdeta bir kâsede birikmiş gibi şuurunda birikmiş mısralar bulduğunu) söylemektedir. Filvaki peygamberlerde vaki olan (vahî) nevi itibarile, şairane vahîden tamamile ayrı bir hâdisedir. Bu farkı şöylece izah etmek mümkündür:

Şairlerdeki ilham, duyulmuş gizli tahassüslerin (emotion poétique — şiirî heyecan) dediğimiz bir heyecanla, şuur altından şuura geçerken kendi kendine, yani otomatik bir tedaî ile, kelimeleşmesinden ibarettir. Yalnız şairlerde görülen bu heyecandır ki şuur altındaki gizli tahassüslere şuurlanırken kontrol edilebilir bir âhenk musikisi, bir ritm vermektedir. Bu suretle tahassüslerin kelimeler vasıtasile bir (kristalizasyon) u vukua geliyor.

Fakat şairdeki bu liham bilâvasıtadır, mütekattidir, fevkalâde tesadüfî ve değişikli, aynı zamanda iradîdir. Peygamber vahîleri ise gayrişuurun (vision prophétique - peygamberlik hayalleri) vasıtası ile, şuura fışkırmalarıdır. Fakat vahîler, parça parça ve mütekatti sanih olmakla beraber, daima tam bir syntése, tam ve yeni bir terkiptirler. Tamamile gayrişahsî ve gayriiradîdir. Heyecan ise tahassüsî değil, fikrîdir. Fakat heyecan mevcut olduğu için vahîlerde de şiir unsuru görülür.

Ancak (mutlak hakikat) dediğimiz kâinatın bütün ve ayrılmamış bir idrâkile ve ülûhiyetile birleşmiş gayet ulu ve mütekâmil ruhlarda, yani ancak peygamberlerde vukua gelebilir.

Her iki ilham nevi de tamamile normaldir. Tarihte isterik olan hiçbir büyük adama vahî olmamıştır. Vahî olanların hiçbiri isterik veya sar'alı değildir. Bilâkis ruhun, Hz. Muhammedde olduğu gibi en büyük kemaline geldiği devrede ve gayet mütekâmil ve muvazeneli insan ruhunda ve nihayet şah insanlar diyebileceğimiz (übermens) lerde vukua gelmektedir.

Malûmdur ki Hz. Musa, Hz. İsa ve ilâh, gibi peygamberlere doğrudan doğruya Allah göründüğü ve hitap ettiği gibi, meselâ protestanlığın banisi olan Lutere de şeytan görünmüş ve hitap etmiştir.

Ülûhiyetin tezahürüne makes olan bir ruhta vahî haletinin gelişi, gayrişuurdan şuura fışkırma olduğu için, elbetteki şairane ilhamda kinden çok daha şiddetli uzvî bir sarsıntı ile vukua gelecek, istiğrak, uyku ve baygınlık haletleri olacaktır. Hattâ bir defasında Hz. Musanın günlerce ölü zannedildiği kitaplarda kaydolunmuştur.

Yalanı ve yalancılığı en büyük nefretlerle tel'in etmiş, dünyaya yeni bir ahlâk idealizmi yaratmış, tereddîlerin en müthiş bataklarında yuvarlanan insanlardan ideal ahlâk kahramanları fışkırtmış ve nihayet, bu zühdî ahlâk kahramanlığının kendisi en büyük mümessili olmuş bir peygamberin yalan söyliyebileceğine, bu mucize nevinden muazzam hareket ve inkılâpları yalanla yapabilmesine imkân var mıdır? Kaldı ki İbni Hişamın Hz. Muhammedi zamanının içinde ebedî bir portre hakikatile zapteden bu eseri dikkatle okununca Hz. Muhammed o kadar canlı olarak tekrar yaşamaktadır ki onun kirli iftiralarla çizilmek istenen insanla hiçbir münasebeti bulunmıyan misilsiz tipte bir (şah insan) olduğu hayranlıkla ve hayretlerle görülür.

Esasen İbni Hişamın insanlığa ve tarihe gene bir şah vesika olarak verdiği bu eseri, bu emsalsiz yüksek meziyet vasıflarından dolayıdır ki birçok bitaraf olmaktan âciz garp müelliflerine iftiralar kaynağı teşkil etmiştir. Zira merhum ve mağfur İbni Hişam bir müşahit olarak hareket etmiş ve Hz. Muhammedi zamanındaki taze hayatile olduğu gibi nakle, misli olmıyacak bir kudretle, o kadar muvaffak olmuştur ki onu okurken derakap Hz. Muhammedin şaheserlerde duyulan hakikat raşesile, samimî heyecan ve gaşiy duygularile mütehassis olmamak kabil değildir.

Hz. Muhammedin canlı, yaşıyan, sadık ve olduğu gibi bir portresi olmak itibarile İbni Hişamın bu eserinin bir şaheser vasfı taşıdığına katiyen şüphe edilemez.

Bu vesikanın en büyük vasfı ise, içinde Hz. Muhammedi insan ve peygamber olarak, birdenbire, asrı içinde beraber yaşarmışcasına, görebilmemizdir. Malûmdur ki İslâmda (lâyuhti — hata işlemez) yalnız Allahtır. Peygamberimizin de lâyuhti olduğunu kabul etmekle Allaha şerik koşulmuş olacağı için, bir âlim, bir müverrih, bir edip, fakat hepsinden evvel saf ve zühdî imanlı bir müslüman olan İbni Hişam Hz. Muhammedi asla hata ve sevap düşünmeden, olduğu gibi kaydetmiştir.

(Devamı var)

Haber — Şehirden ve Memleketten

İngiltereye giden talebeler

Denizyolları tarafından geri çağrıldı

Denizyolları umum müdürlüğü tarafından gemi inşaiye mühendisliği tahsili için İngiltereye gönderilen ve harp dolayısile bir müddet Pariste kaldıktan sonra nihayet Londraya varan 32 talebenin şimdilik tahsil yapmallarından vazgeçilmiş, harpten sonra gönderilmek üzere geri dönmeleri kararlaştırılmıştır. Bu hususta dün Londra sefaretimize telgraf çekilmiştir.

Kaleci Necdet

Bir ay hapse mahkûm oldu

939 senesi Türkiye şampiyonluğu için Fenerbahçe sahasında yapılan Demirspor - Galatasaray maçında hakem Tarığın kendisini oyun harici etmek istemesine kızarak sağ gözüne bir yumruk vuran ve böylece hakemin yüzünde sabit bir iz bırakan Demirspor kalecisi Necdet dün Üsküdar asliye ceza mahkemesinde duruşması bitirilerek bir ay hapis cezasına mahkûm edilmiştir.

Ancak mahkeme 35-40 derecei hararette oynanan oyun esnasında Galatasaraylı Cemilin Necdete küfretmesini tahfif sebebi olarak kabul etmiş ve cezayı 20 güne indirmiştir. Necdetin sabıkası olmadığından ceza tecil edilmiş, kendisine ihtarı adli yapılmıştır.

Yeni köy okulları

29 teşrinievvelde açılacak

Çatalca, Yalova, ve Kartal köylerinde, köylünün ve vilâyetin yardımile 15 köy okulu inşasına başlanmıştır. Vilâyet bu köy okulları için 6000 lira yardımda bulunmuştur. Bundan başka Şişlideki süvari karakol binası da tam teşkilâtlı bir şehir ilkokulu haline getirilecektir.

Nişantaşındaki Saitpaşa konağı da vilâyet namına alınmıştır. Burada Nişantaşı kız enstitüsü açılacaktır.

Yeni inşa edilecek olan bu okulların açılma töreni 29 teşrinievvelde yapılacaktır.

Çocuğunu parka bırakan kadın tevkif edildi

Dün sabah Gülhane parkına kundak içinde bir çocuk atarak kaçmak istiyen bir kadın yakalanmıştır.

Bu kadının Sirkeci civarında oturan Raşel olduğu ve gayrimeşru olarak kazandığı çocuğunu beş gün evvel hastanede doğurduğu anlaşılmıştır. Birinci sulh ceza mahkemesine verilen Raşel hâkim Reşit tarafından sorguya çekilerek tevkif olunmuştur.

Ceviz ve bademlerimize yeni mahreçler lâzım

Ceviz, badem stokları piyasada çok fazlalaşmıştır. Bu maddeler üzerinde hariçten hiç talep olmadığından tüccarlar çok müşkül vaziyettedir. Eskiden Almanyaya gönderilen bu maddelere şimdi başka memleketlerde müşteri bulunamamaktadır. Tüccarlar bu şekilde beklenirse çürüyecek veya kurtlanacak olan bu malların büyük zararlara uğrıyacaklarını söyliyerek Ticaret vekâletinin harici piyasalarda müşteri bulmasını istemektedirler.

Tarife maddeleri kararlaşan maddeler gümrüklerde teşhir ediliyor

Gümrük ve inhisarlar vekâletinden gelen emir üzerine İstanbul gümrük başmüdürlüğü gümrüklerden geçecek birçok maddelerin hangi tarifeye ait olduğunu göstermek üzere bir nümune teşhir salonu açmıştır.

Salonda, gümrük tarifesinde sarahatle zikredilmediği için mal sahipleriyle gümrük arasında ihtilâflı vaziyetler çıkmasına sebeb olan ve son zamanlarda vekâlet tarafından tarifedeki maddeleri kati olarak tesbit olunan maddelerin nümuneleri teşhir edilmektedir.

İmar işlerine 6 - 7 milyon lira ayrıldı

Ankaradan dönen Vali Lûtfi Kırdar beyanatta bulundu

Ankaradan dönen Vali Dr. Lûtfi Kırdar dün gazetecilere şu beyanatta bulunmuştur:

"— Ankarada bütçenin süratle tasdik edilmesile meşgul oldum. Tadilât yoktur.

Pasif korunma işleri etrafında Fransız Amirali Murenin raporunu tetkik ediyoruz. Evlerde, apartımanlarda yapılacak sığınak işlerini takip edeceğiz. Önce tesbit ettiğimiz yerler umumî sığınak haline konacaktır.

Bu seneki bütçede İstanbulda yeniden 6-7 milyon liralık imar faaliyetleri mevcuttur. Fakat vaziyet dolayısile malzeme tedarikinde müşkülât çekiyoruz. Bunları muhtelif takas şirketlerile temin ettikçe imar programlarının tatbikına çalışacağız.

Sürp Agop mezarlığının ön tarafını bahçeli binalar inşa edilmek üzere satacağız. Fakat bu arsanın daha kıymet peyda edebilmesi için evvelden iç taraftaki asfalt yolları yapacağız. Kezalik Taksim kışlası yıkıldıktan sonra kışlanın iç tarafına da yol yapacağız. Fakat etraftaki arsalarda büyük binalar yapılmıyacaktır. Yalnız buraların pis manzara arzetmemesi için bu yerlerde tenis mahalleri ve saire gibi muvakkat tesisat yapacağız.

Harbiyeden Taksime kadar olan yol tramvay idaresi tarafından asfalta çevrilecektir.

Diğer taraftan otobüs işi hazırlanmıştır. Et nakliyat işi devredilmiş hizmetler meyanındadır. Tekrar bir müteahhide verilmesi mevzubahs değildir. Bu işi belediye doğrudan doğruya kendisi yapacaktır. Lüzumlu olan vesaiti iki üç ay zarfında tedarik etmek üzereyiz. Şimdilik şirketin eski vesaiti 13200 liraya kiralanmıştır. Et tevziatı normal bir vaziyettedir."

Yeni sene bütçe ve kadroları

İnhisarların senelik varidatı 55 milyon

İnhisarların yeni sene bütçe ve kadrolarını tasdikten almak üzere Ankaraya gitmiş olan umum müdür Adnan Halet Taşpınar şehrimize dönmüştür. İnhisarlar umum müdürlüğü geçen bir yıl içinde hazineye 55 milyon lira varidat temin etmiştir. Yeni sene bütçesinde varidatın 2 milyon lira fazlasiyle 57 milyon lira olacağı tahmin edilmiştir. Bütçenin masarifat kısmında 400 bin lira tasarruf vardır. Memur kadrolarında hiçbir değişiklik yoktur.

İstanbul gümrükleri başmüdürlüğünde hizmetleri 30 seneyi geçtiğinden mecburi tekaütlüğe tabi tutulanlar İstanbul ithalât gümrüğünün iki müdür muavini ile ithalât ve ihracat müdürleri ve 22 memurdur. Bunlara ikramiye verilecektir. İstanbul gümrükleri geçen bir yıl içinde hazineye 43 milyon lira varidat temin etmişlerdir. Bu miktar eski senelerin 65-70 milyon liralık varidatından 22-27 milyon lira noksandır. Bu noksanlık ithalâtın harp vaziyeti yüzünden azalmasındandır.

Gümrüklerin yeni sene bütçesinin masraf kısmında yüzde seksin gibi mühim bir tasarruf vardır. İnhisarlar ve gümrük memurları dün maaşlarını almışlardır.

Denizyolları ve limanları işletmesi umum müdürlüklerinin kadroları dün de gelmemiş ve memurlar maaşlarını alamamışlardır.

Denizyolları umum müdürü İbrahim Kemal Baybora Ankaradan bu sabah şehrimize gelmiştir.

Denizyollarının yeni teşkilât kanunu Meclisten çıkmadığından bir müddet daha geçen seneki muvakkat kadrolar tatbik edilecektir. Yeni teşkilât kanunu bu ay içinde Meclisten geçecektir.

Muvazenei umumiye kanunu neşredildi

Ankara, 2 (Hususi) — 1940 mali yılı muvazenei umumiye kanunu resmi gazetelerde ilân edilmiştir. Devlet bütçesine dahil dairelerin 1940 mali yılı masrafları 268 milyon 746,321 lira olmasına rağmen varidat 268 milyon 481.000 lira tahmin edilmiştir.

1940 mali yılı içinde Osmanlı Bankasile olan hazine hesabı carisinden maada kısa vadeli avans ve hesabı carilerle hazine bonoları ihracına maliye vekili mezundur. Hazine bonoları hiçbir zaman 40 milyon lirayı tecavüz etmiyecektir. Keza hazinenin ortaklığı bulunan şirketlerdeki iştirak hisselerini ödemeğe ve icra vekilleri heyeti kararile bu kabil şirketlere ait hisse senetlerini satmağa maliye vekili mezundur.

Ankarada bir otobüs devrildi

Dört kişi yaralandı

Ankara 2 (Hususi) — Dün saat 17 de burada bir kaza olmuş, şoför Konyalı Hasanın idaresindeki büyük bir otobüs Konyadan yolcu yüklü olduğu halde gelirken Ankarada Kızılay civarındaki Bakanlıklardan inen virajda mahiyeti henüz belli olmıyan bir sebebten devrilmiştir. Ağır surette yaralanan 4 yolcu hastaneye kaldırılmıştır.

Dolu, İzmirde büyük zararlar yaptı

İzmir, 2 — Son dolunun Develi ve Bulgurca köylerindeki tütünlere ve bağlara büyük zararlar verdiği anlaşılmaktadır. Zarar ve ziyanın mahallinde tesbitine çalışılmaktadır. Eğer zarar tahmin edildiği kadar büyükse bu köylerin halkının bu senelik vergileri tecil edilecektir.

Mecliste dün kabul edilen bütçeler

Ankara, 2 — Dün toplanan meclis denizyolları ile devlet limanları işletme umum müdürlüklerile beden terbiyesi ve posta telgraf ve telefon umum müdürlükleri 1940 bütçelerini müzakere ve kabul etmiştir.

KÜÇÜK HABERLER

* Ağır maden yağlarının ve tortularının 100 kilosundan alınan gümrük resmi 6 liradan bir liraya indirilmiştir.

* Büyük harpte İngilizler tarafından Şarköyde torpillenerek batırılan Feyziye ve Plevne gemileri denizden çıkarılacaktır.

* Almanyaya mühim miktarda zeytinyağı gönderilmektedir. Malları almak için Bulgaristandan sarnıçlı vagonlar gelmiştir.

* Üsküdar mahkemeleri yarından itibaren yeni Adliye binasında çalışmağa başlayacaklardır.

* Şehrimizde bulunan millî müdafaa vekâleti sıhhiye dairesi reisi tümgeneral Mazlum dün Haydarpaşa askeri hastanesinde tetkikler yapmıştır.

* Değirmenciler buğdayın çuvalına beş kuruş zam istemişler, belediye bunu reddetmiştir.

ZAYİ — Nüfus ve bisiklet ehliyetimi zayi ettim. Yenisini çıkaracağımdan eskisinin hükmü yoktur.
Ortaköy Cavitağa ortabayır sokağı No. 46 Salâhaddin

Haber
AKŞAM POSTASI
Sahibi ve Neşriyat Müdürü
Hasan Rasim Us
İDARE EVİ: İstanbul Ankara caddesi
Posta kutusu İstanbul 214 Telgraf adresi İstanbul Haber
Yazı işleri telefonu: 23872
İdare: 24370
İlân: 20335
Tarifeden Balkan Birliği için ayda otuz kuruş düşülür. Posta birliğine girmiyen yerlere ayda yetmiş beşer kuruş zammedilir.

ABONE ŞARTLARI

	Türkiye	Ecnebi
Senelik	9.00 Kr.	16.00 Kr.
6 aylık	4.75	8.20
3 aylık	2.60	4.25
1 aylık	95	1.25

Basıldığı yer: VAKIT MATBAASI

DÜŞÜNDÜĞÜM GİBİ

İtalya ne bekliyor

KENDİSİNİ, Umumî Harbin neticesinde elde ettiği kazançla doymamış sayan İtalyan faşizmi son senelerde garp demokrasilerinin tecavüze karşı yumuşak ve teşvikkâr bir vaziyet takınmış olmasından bilistifade emperyalist emellerinin tahakkuku faaliyetine çoktan girişmiş bulunuyor. Musolini, Lâval ve Baldvin kabinelerinden aldığı cesaretle Habeşistan seferine çıkmıştı. Ademi müdahale siyasetinden istifade ederek İspanyada frankistlerle beraber İspanyollara karşı harbe girişmiş ve orada nüfuzunu ve mevkiini takviye edebilmişti. Japonyanın, Almanyanın ve bizzat kendisinin tecavüz hareket ve teşebbüslerinin tamamen cezasız bırakılması yüzünden İtalyan emperyalizmi gene azıya almış ve Arnavutluğu da işgal etmişti. Hiç şüphesiz ki İtalya şimdiki harbe de karışıp bu yağmada kendisine bir pay çıkarmak isterdi. Fakat Almanya ile askerî bir ittifakla bağlı olduğu halde o, bu harbde kendisini şimdiye kadar harb harici tutmuştur. Bu harb harici vaziyetten istifadesi sermayedar İtalyanın pek fazladır.

Sanayi ve bilhassa deniz nakliyatı müesseseleri fevkalâde harb kazançları temin etmektedirler. Bu vaziyet İtalyaya iktısadî menfaatlerden başka politik menfaatler de temin edebilmektedir.

İtalya harb harici vaziyetini âdetâ yüksek fiatlarla pazarda satışa çıkarılmış bir meta gibi kullanmak istiyor ve kullanıyor da. Bu arada İtalya muharib taraflardan birisini kısa bir zamanda ve muhakkak şekilde mağlûbiyetini icab ettirecek şartların doğmasını beklemekte ve galib tarafla beraber olup az bir himmetle bu yağma harbinde kendisine düşecek bir pay çıkartmağa en elverişli fırsatın zuhurunu kollamaktadır. Bunun içindir ki bizim kanaatimizce İtalya şimdilik ve sözü geçen kat'i ve seri zafer şartları olgunlaşmadan harbe girmek tasavvurunda değildir. Ve pazara çıkardığı harb harici vaziyetini yüksek sesle ve müzayedeyle satmağa devam edecektir. Çünkü bu vaziyet ona şimdilik fahiş kazançlardan başka her iki muharib tarafın da mümaşatkâr davranmasını ve diplomasi pazarında kendisine yüksek fiatlar teklif edilmesini temin etmektedir. Vaziyet gerginleştikçe, harb şeraiti ağırlaştıkça bu fiatın daha yükseleceği tabiidir.

İtalyanın az ve nihayet kendi askeri kudreti ve stratejik mevkiinin müsaade edebileceği bir gayretle zafer emeline muvaffak olabilmesi için harbetmiş de bu yüzden de yorgun düşmüş olan bir cepheye karşı hareket etmesi menfaati iktızasındandır. Onun için biz zannediyoruz ki İtalya da harekâta garbde iştirak edecek, taze kuvvetlerle karşılaşabileceği Balkanlarda herhangi bir tecavüz hareketine cesaret edemiyecektir.

Bugünkü vaziyetile garbdeki harb muharib taraflardan birinin seri ve kat'i mağlûbiyetini intaç ettirecek bir safhada bulunmadığı ve Balkanlara ve yakın şarka tecavüzden çekinmek mecburiyetinde de kaldığı için İtalyayı şimdilik harb meydanında değil, harb harici vaziyetini arsım, arsım pazar meydanında satmağa devam edeceğiz.

Suat Derviş

Yalova kaplıcalarında 1 Haziran dan itibaren kâmilen açılmıştır

Mis Larset'in Milyonları

TELGRAF-TELEFON-RADYO

Sovyet politikası

Tuna havzası ve Balkanlarda

Faaliyete geçti

Küçük Haberler

...a Norveçte bulunan Norveç ...andanlığı, Narvikin ve Ta... müttefik kıtalar tarafın... üzerine temizleme hareke... ...yolu boyunca doğuya doğ... Narvik bölgesinde devam etti... ...mektedir.

...öğleden sonra büyük bir ya... tayyare, Norveç hududu civa... ...sterbotten eyaletinde İsveç ...erinde uçmuştur. İsveç hava ...ları 800 metre yüksekten ...tayyareye ateş açmıştır. Tayya... ...eç istikametinde kaybolmuş...

...gar mebusan meclisi, 1 hazi... ...hayete ermesi icabeden içti... ...sinin 5 hazirana kadar uza... kararlaştırmıştır.

...york Taymis gazetesine göre, ...ikna edici deliller nazi par... Urugvayda Alman idaresi al... ...nasyonal - sosyalist partisi ...ğini göstermektedir.

...rika bahriye nazareti, Ame... ...namasının işarı ahire değin ...da kalacağını bildirmekte...

...yorkta, beynelmilel fuarda... ...ka paviyonu kapatılmıştır. ...hakkında izahat verilmemiş ...beraber, bazı ecnebi mahafil ...l Leopoldün teslimi hakkın... ...ealilar arasında çıkan ihti... ...etmektedir.

...Stafford Cripps ve heyetinin ...Rus ticaret müzakereleri ...Moskovadan yeni bir haber ...ve Crippsin elân Atinada ...Londradan bildirilmekte...

...al Leopold teslim olmadan bir ...önce Brüz - Brugesden Dün... istikametine hareket etmiş o... ...lerenin Belçika sefiri Sir ...Oliphant ile ataşemiliteri ...hiçbir malûmat alınmamamış

...at bankasının tasar... sahipleri arasındaki ...keşidesi çekildi

...ra, 2 (Hususi) — Ziraat ban... tasarruf sahipleri arasında ...ayda bir tevzi etmekte oldu... ...miye kurası dün banka mer... ...çekilmiştir.

...akırda Zekâi Arman 1000, ...Cemile Tüfekçioğlu 500, İs... ...Hüseyin Özyay 250, İzmirde ...Özsoy, Ankarada Ahmet Muh... ..., Konya Ereğlisinde Fatma ...Akşehirde Kadir Çelik, An... Mustafa Maya, Çanakkalede ...Akkurt, Antepte Hatice Zor... ...ncıkta Şaban Öztürk, Amas... ...in Özeken, Aydında Nuri ..., 100 er lira kazanmışlardır. ...an başka muhtelif mahaller... ...kişiye de 20 ilâ 50 lira arasın... ...miyeler isabet etmiştir.

...el sanatlar birliğinin ...sim sergisi açıldı

...ra, 2 — Güzel sanatlar birli... 17 inci resim sergisi Maarif ve... ...san Âli Yücel tarafından dün ...nda açılmıştır. Açılış mera... ...vekiller, riyaseticumhur um.mi ...ve mebuslar bulunmuştur. Mc... ...birlik reisi Şevket Dağ bir ...söylemiş ve birliğin 17 senelik ...larından bahsetmiş ve Maarif ...teşekkürde bulunmuştur. Ser... ...birlik sanatkârlarının 145 parça ...teşhir edilmektedir.

Moskova, Macaristanın emniyetini garanti ediyor

Yugoslavya ile Sovyetler arasında siyasî münasebat iade ediliyor. Bir Yugoslav nazırı "biz Rusyaya kanla bağlıyız,, dedi.

Belgrad, 2 — Yugoslavya ile Sovyet Rusya arasında on bir mayısta Moskovada imzalanan ticaret anlaşmasına müzeyyel protokol Belgradda, Sovyet Rusyanın Sofya elçisi ile Yugoslav hükûme. adamları tarafından imzalanmış, anlaşmanın tasdikli suretleri teati edilmiştir.

Yugoslav ticaret nazırı bu münasebetle bir ziyafet vermiş, ziyafette samimî nutuklar teati edilmiştir. Yugoslav ticaret nazırı söylediği nutukta ezcümle demiştir ki:

"— 11 Mayısta Moskovada imzalanan ticaret anlaşmaları bizim için yalnız iktısadî bakımdan değil, siyasî bakımdan da ehemmiyeti haizdir. Millet iki memleket arasında devamlı dostluk ve teşriki mesai şartlarının ihdasını arzu ediyor. Yugoslavya Sovyetler Birliğine kanla, lisanla ve ana'anelerle bağlıdır.

Yüksek rütbeli bir memur gayriresmî olarak, belki bir aylık tecrübe devresinden sonra, Rusya ile ekonomik münasebetlerin başlamasını müteakip diplomatik münasebatın da başlıyacağını beyan etmiştir.

Bu suretle, ticarî mukavelenin her iki taraf için mucibi memnuniyet bir tarzda işleyip işlemediği, ve her iki memleketin yekdiğerinin dahilî işlerinde müdahalede bulunmıyacaklarına dair itilâfa riayet edip etmediği müşahede edilebilecektir.

SOVYETLERİN MACARİSTANA TEKLİFİ

Paris, 2 — Havas ajansının Zagrebden öğrendiğine göre Moskova hükûmeti, Macaristanın emniyetini garanti etmek niyetinde olduğunu Macar hükûmetine bildirmiştir. Macaristan Moskovadan bu hususta sarih teminat almıştır. Moskova yalnız bir şart koşmuştur: Vaki olursa Alman tazyikine mutavaat etmemek...

MACAR BAŞVEKİLİNİN SÖZLERİ

Diğer taraftan Macar Başvekili kont Teleki, mebusan meclisi koridorlarında, Macaristanın halen endişe etmesi için hiçbir sebeb olmadığını bildirmiş ve demiştir ki:

"— Macaristan, mütevazı kuvvetlerile, Tuna ve Balkan sulhünün idamesi için dostları Almanya ve İtalyaya yardımda bulunmuştur. Bittabi, Macaristan da ihtiyat tedbirleri almak mecburiyetinde kalmıştır. Almanların gerek dostlarını gerek düşmanlarını belki de ayni derecede hayrete düşürmüş olan büyük ve emin zaferleri her türlü intizar hilâfına olarak, harbin kısa süreceğini göstermektedir. Bununla, büyük bir endişe zail olmaktadır. Çünkü, bitaraf olsun veyahut yalnız gayrimuharib olsun, her küçük devlet için, birkaç sene sürecek bir harb ekonomi bakımından çok güç tahammül edilebilir bir şeydir. Yakında, milletler arasında semereli bir çalışma devresinin geleceğini ümit edelim."

MACAR HARİCİYE NAZIRININ MAKALESİ

Macar hariciye nazırı kont Çaki yazdığı bir makalede ezcümle şöyle diyor:

"1940 bidayetinde Tuna mıntakasile Balkanlarda sulhün her zamankinden daha iyi temin edildiği ve bu sulhün dahilden ihlâl edilemiyecek gibi olduğu zannedilebilir.

Avrupanın bu mıntakasında sulhü ihlâl için teşebbüsler vaki olsa bile, bunlar, daha çok ehemmiyetli başka sahnelerde cereyan eden vakayi üzerinden nazarı dikkati ayırmak maksadile hariçten vukubulabilecek gayretlerden başka bir şey olamaz. Maamafih, bu nevi teşebbüslerin de bir gûna endişeye sebebiyet vermesine de mahal yoktur.

Şimdiye kadar harb harici kalmış olan Avrupanın bu bölgesinde de silâh sesleri işitilebilir. Maamafih, biz o takdirde bile sükûnetimizi muhafaza edeceğiz. Çünkü şurası kat'î olarak kabul edilebilir ki sulhün ihlâli keyfiyeti Karpatlar havzasına kadar yayılmayacağı gibi Karpatların zirvelerini de aşmıyacaktır.,,

"Balkan ve Tuna bölgelerinin en büyük sulh garantisini, Almanya İtalya ve Macaristanın arasındaki mevcut menfaat birliği teşkil eder. Tuna bölgesi memleketlerinin sükûnetleri ihlâl edilmeksizin istihsallerine devam edebilmeleri, şüphesiz bu iki devlet için büyük bir menfaat ifade eder. Keyfiyet, Almanya ve İtalyada defaatle tekrar edilmiştir. Bu noktai nazardan Macaristanın menafii, mihver devletlerinin menafiinin tamamen aynidir."

Bir Alman bombardıman tayyaresi

İsviçre tayyareleri tarafından düşürüldü

Berne, 1 (A. A.) — Ordu genel kurmayı tebliğ etmiştir:

Cumartesi günü öğleden sonra İsviçre toprakları Jore bölgesinde yabancı tayyareler tarafından ihlâl edilmiştir. Derhal havalanan İsviçre devriyesi bu tayyareleri takip ederek muharebeye girişmiş ve bir tayyare Lingeres bölgesinde yere düşürülmüştür. Bu tayyare bir Alman bombardıman tayyaresidir.

Casusluk suçile...

Londrada bir Amerikan memuru tevkif edildi

Vaşington, 2 — Amerikanın Londra sefareti memurlarından Dillerkentin casusluk suçuyla tevkif edildiği haber veriliyor.

Fransadaki Amerikan ve Kanada mezarlıkları bombalandı

Bu hâdise Amerikada büyük bir infial uyandırdı

Paris, 2 — Amerika matbuatı umumî harbde ölen 25 bin Amerikalı askerin Romagne'daki mezarlığına Alman tayyarecileri tarafından yapılan bombardıman hakkında neşriyatta bulunuyorlar.

Düşen üç bombadan ikisi âbideye 25 metre mesafeye düşmüştür. Bu mezarlık Fransa tarafından ebedî olarak Amerikaya terkedilmiş olduğu için Amerika toprağı addedilmektedir.

Umumî harbde Fransada ölen Kanadalı askerler için Yimy'de yapılan âbide de Almanlar tarafından tahrib edilmiştir. Bu haberler, Amerikada ve Kanadada büyük bir infial uyandırmıştır.

HİTLERİN HEZİMETİ LÂZIM

Vaşington, 1 (A.A.) — Senato hariciye komisyonu reisi Pittman, Montana maden mektebinin toplantısında söylediği nutukta, yeni hava harbi usulünün tehlikeyi Amerikaya kadar yaklaştırmış olduğunu kaydeyledikten sonra bugün Amerikaya karşı mevcut tehlikeyi azaltacak şeyin Hitlerin hezimeti olacağını bildirmiştir.

RUZVELT DEVLET MİLİSLERİNİN KUMANDANLIĞINI İSTEMİŞ

Vaşington, 1 (A.A.) — Alman ajansı bildiriyor:

Devlet milislerinin kumandasının kendisine verilmesi hakkındaki Ruzveltin talebi kongre mahafilinde ciddî bir tenkidi mucip olmuştur. Reisicumhurluğa cumhuriyet partisi namzedi olan Senato âzasından Vanderberg, Ruzveltin bu talebi gibi bir talebin tarihte görülmemiş olduğunu söyliyerek, Ruzveltin kısmı seferberlik ilânı hakkını ahzır olmak arzusunu izhar ettiği kendi kendine düşünmektedir.

Demokrat senato âzası B. Whebler ve cumhuriyetçi Nye ve Briddes bu tenkitlere iştirak etmişlerdir. Harbiye nazırı B. Wardingin Ruzveltin bu talebinin harbiye nezaretine izhar edilen bir arzu olduğunu, ve derhal mevkii tatbika geçmek niyetini mutazammın bulunmadığını beyan etmesine rağmen kongre mahafilinde itimatsızlık devam etmektedir.

Yunanistana bir Alman iktısat heyeti geldi

Atina, 1 (A. A.) — Bir Alman ticaret ve ekonomi heyeti, dün Atinaya gelmiştir. Heyetin vazifesi, iki memleket arasında muallâkta bulunan ticarî mahiyetteki meseleleri ve ezcümle gerek bugünün, gerek müstakbelin kliring meselelerini birer hal suretine bağlamaktır.

SPOR

Dünkü Millî küme maçları

Vefa Gençlerbirliğine 0-2 Muhafız Beşiktaşa 2-4 yenildi

Son millî küme deplâsman müsabakaları için şehrimize gelen Ankaranın Muhafızgücü ve Gençlerbirliği takımları ilk karşılaşmalarını dün Şeref stadında Vefa ve Beşiktaş takımları ile yaptılar.

Gençlerbirliği - Vefa

Günün ilk müsabakası hakem Ahmet Âdem idaresinde Gençlerbirliği — Vefa takımları arasında yapıldı. Bu müsabakaya takımlar aşağıdaki kadrolariyle çıkmışlardı:

Vefa: Azat — Vahit, Süleyman — Şeref, Lûtfi, Şükrü — Abduş, Hüseyin, Gazi, Sulhi, Haydar.

Gençlerbirliği: Rahim — Nuri, Ahmet — Münir, Hasan, Halit — Vahdet, Ali, Ali, Mustafa, Cahit.

Oyuna Gençlerin sıkı bir hücumiyle başlandı. Bu ilk hücumdan itibaren Gençler ağır basmağa başladılar. Fakat kale önünde müessir değiller ve mütemadiyen muhakkak gollük fırsatlar kaçırıyorlar. Ara sıra Vefalılar da akın yapıyor. Netekim 24 üncü dakikada Vefalı Hüseyin muhakkak gollük bir fırsatı iki metreden avuta atarak heba etti. Gençlerin baskısı 30 uncu dakikaya kadar sürdü. Bu andan sonra oyun mütevazin bir şekil aldı ve devre her iki tarafın kaçırdığı müteaddit fırsatlar arasında 0 — 0 beraberlikle bitti.

İKİNCİ DEVRE:

İkinci devreye Vefalıların seri bir hücumiyle başlandı. Oyun mütevazin geçiyor. Birkaç dakika süratli cereyan eden oyun bir an sonra ağır ve tatsız bir şekil aldı. Her iki tarafta da bir isteksizlik ve beceriksizlik görülüyor.

Nihayet devrenin 28 inci dakikasında gençler merkez muavini Hasan bütün Vefa müdafilerini atlatarak takımının birinci golünü çıkardı. Bu gol Gençleri harekete getirdi. Vefa kalesini biran için yine sıkı bir çenber içine aldılar, fakat bütün uğraşmalarına rağmen gol çıkaramıyorlar.

Dakika 44. Gençler sağiçi Mustafa eline geçen bir fırsatı güzel kullanarak sıkı bir şütle takımının ikinci golünü de attı ve müsabaka netice değişmeden 2 — 0 Gençlerin galibiyeti ile bitti.

Beşiktaş - Muhafızgücü

Günün ikinci müsabakası hakem Nuri Bosut idaresinde Beşiktaş — Muhafızgücü takımları arasında yapıldı. Takımlar sahada şu kadrolarla yer almışlardı:

Beşiktaş: Mehmet Ali — Taci, İbrahim — Ahmet, Rifat, Feyzi — Hayati, Hüseyin, Nâzım, Hakkı, Eşref.

Muhafızgücü: Fethi — Fethi, Abdürrahman — İbrahim, Ahmet, Hâşim — Şahin, Firuzan, Rıza, Celâl, Turgut.

Oyuna Muhafızlıların bir hücumiyle başlandı. İlk anlar süratli ve mütevazin. Bu müsabaka, birinci müsabakanın aksine çok canlı ve hareketli oluyor. İki tarafın da güzel hücumlarını görüyoruz. Top bir kaleden bir kaleye mekik dokuyor. Netekim 7 inci dakikada bir muhafız hücumunda soliç Celâl güzel bir şütle takımının birinci golünü yaptı. Muhafızlıların düzgün oyunu eksik Beşiktaş kadrosu karşısında galip gelecekleri ümidini uyandırıyor. Bilhassa iki açıklar rakip kale için çok tehlikeli vaziyetler yaratıyorlar. Beşiktaşlılar da gol çıkarmak için çok uğraşıyorlar. Nihayet 33 üncü dakikada Hakkı Muhafız kalesi ceza çizgisi içinde hatalı bir şekilde durdurulduğundan Beşiktaşlılar bir penaltı kazandılar. İbrahim bunu güzel bir şütle gole tahvil etmekte güçlük çekmedi. Bu golden sonra beraber vaziyete giren takımlar galebeyi muhakkak kendi taraflarına çevirmek için sayı çıkarmağa uğraşıyorlar. Dakika 39. Muhafız merkez muhacimi Rıza Beişktaş müdafii Tacinin bir hatasından istifade ederek takımı lehine bir sayı daha kaydetti. Oyunun bundan sonraki kısmı karşılıklı akınlarla netice değişmeden geçti ve birinci devre 2 — 1 Muhafızgücünün galibiyeti ile bitti.

İKİNCİ DEVRE:

İkinci devreye çıkıldığı zaman Beşikaş takımında bazı yer değiştirmeler göze çarpıyor. Müdafi İbrahim muhacime, Rifat müdafaaya, Hüseyin de muavin hattına alınmıştı.

Oyun Beşiktaşın süratli bir hücumiyle başladı. Beşinci dakikada Eşrefin bir ortasından istifade eden Hakkı güzel bir kafa vuruşu ile Beşiktaşın ikinci golünü de atarak takımını berabere vaziyete soktu. Yine 13 üncü dakikada Hakkı geriden aldığı bir pasla ve demir gibi bir şütle üçüncü Beşiktaş golünü de attı. Bu gol Beşiktaşlıları büsbütün coşturdu. Onlar sayı adedini arttırmak, Muhafızlılar da mağlûbiyetten kurtulmak için çalışıyorlar. Bu arada Muhafız muhacimlerinin muhakkak gollük fırsatlar kaçırdıkları göze çarpıyor. Devrenin bitmesine iki dakika kala Eşref te güzel bir şütle Beşiktaşın dördüncü golünü attı ve müsabaka 4 — 2 Beşiktaşın galebesiyle bitti.

Beyoğluspor Ankarada 3-1 mağlûp

Ankara kupası maçlarına dün Ankarada 19 Mayıs stadında devam edildi. Beyoğlusporla - Ankara Fabrikalargücü takımlarını karşılaştıran müsabakada Ankaralılar 3.1 galip gelmişlerdir.

Bugün İPEK'te 2 Büyük Film birden

1 — Meşhur Polis Hafiyesi CHARLİE CHAN

MASUM KATİL Filminde

2 - Serseri Kral Türkçe Sözlü

Ayrıca: FOKS dünya havadisleri

Bugün saat 11 de tenzilâtlı matine

Mevsimin en güzel iki yeni filmi birden

Bugün Lâle Sinemasında

1 — Sinemanın en çok sevilen yıldızları

CLARK GABLE ve MARION DAVIES'in

HABİL-KABİL Fransızca

Senenin en fazla beğenilen şaheseri

2 - Mahkûm Kadın Fransızca

3 — Şimdiye kadar görülen Jurnalların en fevkalâdesi

PARAMUNT JURNAL

Bugün saat 11 de tenzilâtlı matine

Her Akşam: Harbiyede

BELVÜ Bahçesinde

...diye kadar görülmemiş 20 kişilik bir saz kadrosu ile memleketin sevimli ses Kraliçesi

Hamiyet Yüceses

BESTEKÂR TANBURÎ

Salâhaddin Pınar ve arkadaşları

Pek yakında büyük sürprizler: Telefon: 80791

HER AKŞAM

TEPEBAŞI Belediye Bahçesinde

SAFİYE

Bayanlar ile birlikte kıymetli sanatkârlardan müteşekkil

18 kişilik büyük bir SAZ heyeti

Ayrıca: Zengin bir balet ve varyete numaraları.

Belçikadan on talebe daha geldi

Son harb vaziyeti üzerine Belçikadan Fransaya geçen talebelerimizden on kişilik bir grup bugünkü konvansiyonel trenile şehrimize gelmiştir.

Bunlar iktısat talebelerinden Hüsnü Ergenç, Hayri Boylu, Reşad Tamersoy, Saffet Orhonoğlu, Şakir Ulusoy, mühendis Seyfi Budak, Emin Ulusoy, Kenan Boysan, yüksek maden enstitüsü hesabına tahsillerini yapanlardan Adnan Erkmenol ve Nizameddin Ergildir. Son ikisi vizesiz pasaportla Fransadan İtalyaya geçtiklerinden İtalyan memurlar tarafından hududda bir saat kadar alıkonulmuş ve sonra seyahate devamlarına müsaade olunmuştur. Bunlardan başka İtalyadaki Türk tabiiyetinde ermeni talebelerden Bayan Agavni ve Ara Hallaçyan da dönmüşlerdir.

Yarın da kalabalık bir talebe grupu gelecektir.

Hükûmetimiz, Paris sefaretimiz vasıtasile Fransada mevcut talebelerimize memlekete avdette serbest olduklarını bildirdiğinden hükûmet hesabına tahsilde bulunan talebelerimizden çoğu da seyahat hazırlıklarına başlamışlardır.

Bugünkü konvansiyonel Avrupadan 72 yolcuyla gelmiştir.

Bunlar arasında memleketimizde yerleşmeğe karar veren Polonyalı ailelerden on kişilik bir grup, Almanyadan kaçan Çek gençlerinden 18 kişilik bir mülteci kafilesi de vardır.

Silâhtarağa elektrik fabrikası için çağırılmış olan Alman mühendisi Hert de ayni trenle gelenler arasındadır.

EKSPRES SEFERLERİNE BAŞLANDI

Hükûmetimizin kararile Türkiyeye ait kısmı muvakkaten ilga olunan ekspres seferlerine dün geceden itibaren tekrar başlanmıştır.

İnkıta esnasında Avrupadan gelen ekspres trenlerini buraya gönderemiyen Bulgar hükûmeti, yeni vaziyet üzerine bu Avrupa treninin memleketimizle irtibatı temin için tertibat aldığını bildirdiğinden yarın sabah Sirkeciye ekspres treni gelebilecektir.

Büyükçekmece ile Bakırköy arasında

Tayyarelerimiz bomba atışları yapıyorlar

Liman reisliğinin denizcilere yaptığı ilâna göre, Büyükçekmece ile Bakırköy arasındaki sahilden denize doğru 15 mil mesafeye bugünden çarşamba gününe kadar hava kuvvetlerimize mensub tayyarelerimiz tarafından bomba atışları yapılacaktır. Bu sebeble bu sahadan deniz vasıtalarının geçmesi üç gün müddetle menedilmiştir.

Galatasaraylıların plâv ziyafeti

(Baştarafı 1 incide)

lanarak eski talebelik hatıralarını yadedip Galatasarayın meşhur pilâvını yemişlerdir.

İçlerinde hemen hepsi yüksek mevki işgal eden veya etmiş olan 400 kadar eski mezun saat 11 de G. Sarayın emektar tanburcusu Ahmet ağanın t a n b u r çalışı ile mektebin konferans salonunda toplanmışlardır. Mektepten 57 sene evvel çıkmış olan en eski mezun eski düyunu umumiye müdürlerinden 75 yaşında olan Ahmet Muhtar İsfendiyar toplantıyı bir nutuk söyliyerek açmış ve bu nutkunda mektebin tarihçesinden bahsetmiştir.

En eski mezundan sonra altı genç mezun Galatasaraylılar cemiyetinden Saim Ogen de bir nutuk söylemiştir. Müteakiben salondan bahçeye inilmiş ve yaşları hayli ilerlemiş olan eski mezunlar talebelik hatıralarını canlandırarak oyunlar oynamışlar ve k o ş u p zıplamışlardır. Böylece yorulup kan ter içinde kaldıktan sonra da mektebin yemekhanesine gidip meşhur Galatasaray pilâvını kaşık kaşık atıştırmışlardır. Yemekten sonra Galatasaray mektebinin izcileri önde olduğu halde bütün mezunlar Taksime kadar giderek âbideye bir çelenk koymuş ve bir ağızdan istiklâl marşı söylemişlerdir.

GALATASARAYIN KURULUŞ HİKÂYESİ

En eski mezun Ahmet Muhtarın anlattığına göre, padişah ikinci Beyazıt 1841 yılının bir kış gününde o zaman ormanlık ve dağlık olan Galatada sur haricinde ava çıkmış ve bu sırada bir kulübe görerek içine girmiştir. Kulübede bir ihtiyar adam ile mevsimsiz gayet güzel güller bulunduğunu gören padişah ihtiyara "Gülbaba,, diye iltifatta bulunmuş ve o zat ta en güzellerinden bir sarı ve bir de kırmızı renkli iki gülü padişaha hediye etmiştir. İşte Galatasarayın sarı kırmızı rengi buradan kalmıştır.

O sene o yerde bir devşirme mektebi açılmıştır. 387 sene müddetle bu mektep muhtelif safhalar geçirmiş ve nihayet bundan 72 yıl evvel Galatasaray lisesi kurulmuştur. Galatasaray mektep son 30 senede dört defa yanmıştır.

Galatasaray harbiye, bahriye ve tıbbiye istisna edilirse üniforma yapan ilk mekteptir. Mektep mezunlarının Fransada bir de imtiyazları vardır. Fransa hükûmeti Galatasaray mezunlarını doğrudan doğruya kendi resmî mezunları gibi kabul etmektedir.

Esir Holanda askerleri

Berlin, 2 (Radyo) — Hitlerin verdiği emir üzerine esir olan bütün Holanda askerleri serbest bırakılacaklardır

Müttefiklerin yüksek harp konseyi

Pariste İngiliz başvekilinin iştirakile toplandı

Paris, 1 (A.A.) — Resmen bildiriliyor:

Yüksek harp konseyi, dün Pariste toplanmış ve vaziyetin icap ettirdiği bütün tedbirler üzerinde tamamile mutabık kalmıştır.

Konsey içtimaında İngiltereyi Çörçil ve Attlee temsil eylemiştir. Bunların yanında, Sir Ronald Campbell general Dill, general İsmay ve general Spears bulunmaktaydı.

Konsey içtimaında Fransayı Reno ve mareşal Peten temsil eylemiştir. Bunların yanında general Veygand, amiral Darlan ve Baudoin bulunmaktaydı.

Yüksek harp konseyi, vaziyetin umumî tetkikini yapmış ve vaziyetin icabettirdiği bütün tedbirler hakkında tam bir anlaşmaya varmıştır.

Yüksek harp konseyi toplantısı, müttefik iki hükûmet ve iki milletin, en büyük bir âhenk içinde, zaferin alınmasına kadar, bugünkü mücadeleye devam hakkında her zamandan daha ziyade sarsılmaz bir surette azimkâr olduklarının mutlak bir bürhanını vermiştir.

Ordu komisyonu çarşamba günü içtimaa çağrılmıştır. Reno komisyona askerî vaziyet hakkında izahat verecektir.

Almanyaya gidecek İspanyol askerî heyeti

Berlin, 2 (Radyo) — 3 İspanyol generali ve 15 subay Almanyaya giderek garb cephesini ziyaret edeceklerdir.

Fransız vapuru yolcusuz geldi

Fransız bandıralı Teofil Gotye vapuru bu sabah boş olarak Akdenizden gelmiştir.

Şehrimizde bulunan Çek mültecilerini Fransaya götürecektir.

Enver (paşa)nın kardeşi İsviçreden geldi

Umumî harpte ordularımızın başkumandan vekili ve ozamanki hükûmetin harbiye nazırı olan merhum Enver (paşa) nın biraderi emekli general Nuri bu sabahki konvansiyonel trenile İsviçreden gelmiştir. General Nuri ticaretle meşgul olduğunu, bu seyahati fabrikası için demir tedarik etmek üzere yaptığını söylemiştir.

Son Telgrafa dair

(Baştarafı 1 incide)

Halbuki bir İstanbul refikimiz, bundan bütün sayfa enini kalın harflerle kaplıyan bir manşet çıkarmış; üstelik, bu haberle bir de ikinci tabı bastırmış.

Her şeyden evvel meslek ciddiyeti namına insaf olunsun!,,

Akşam refikimizin mevzuubahs ettiği gazete, baskımız esnasında mühim telgraflar geldikçe sayfalarımızda tadilât yaparak bunları da vermemizi garip bir kıskançlıkla sözümona tenkid eden "Son Telgraf,,tır. Bu itibarla "Akşam,,ın yazısını ona ithaf etmek yerinde olur. Yalnız "Akşam,, refikimiz bir noktayı eksik kaydetmiş: "Son Telgraf,,ın o günkü ikinci tabında birinci tabıdan farklı olarak mevzuubahs ehemmiyetsiz havadisten başka sayfa sayfa defterdarlık ilânı da vardı.,,

Dünün ve bugünün haber ve hâdiseleri

Son Harp vaziyeti

(Baştarafı 1 incide)

taat arasında Hindli ve Fransız müstemleke askerleri de vardır.

GENERAL GORT LONDRADA

Tahliyenin muvaffakıyetle inkişaf etmesi üzerine, Flandre'deki İngiliz ordusu kumandanı General Gort Londraya dönmüştür.

Lord Gort, istasyonda harbiye nazırı Eden tarafından karşılanmıştır. Generalle nazır doğruca Harbiye nezaretine giderek erkânıharbiye şeflerile vaziyet hakkında müdavelei efkârda bulunmuşlardır.

Kral Corc öğleden sonra Lord Gort'u kabul etmiş ve kendisini Dizbağı nişanının büyük kordonu ile taltif eylemiştir.

Lord Gort son muharebelerde büyük zayiat veren bir tek fırka müstesna olmak üzere Flandredeki müttefik kuvvetlerinin kâmilen İngiltereye nakledildiğini krala bildirmiştir. Halen Dünkerkde sadece dümdarlar bulunmaktadır.

Muhtelif ehemmiyette müteaddit Belçika kıtalarının Krala itaattan istinkâf eden generaller idaresinde müttefiklere iltihak ettiği teyit edilmektedir.

Şimdiye kadar Dünkerk'e varmak için kendilerine geçit açamamış olan diğer bazı Fransız - İngiliz kıtaları da Alman kıtaatı arasında yol açarak müttefik hatlara girmeğe muvaffak olmuşlardır.

Mukavemette devam eden Calais üzerine paraşütle yeni yiyecek su ve mühimmat atılmıştır.

SOM CEPHESİNDE

Fransızlar, Somme üzerinde, nehrin cenup kısmında Almanların elinde yegâne köprü başını teşkil eden Amiens mıntakasına ve nehrin mansap mıntakasında, Fransızlar, muvaffakıyetli çarpışmalardan sonra, şimal kıyısına geçmişler ve bizzat Abbeville'in bütün civarını işgal eylemişlerdir.

Somme nehri, Abbevill'in cenup varoşunun ortasından geçmekte ve Abbeville şehrinin bu kısmı bir ada teşkil eylemektedir. Fransızlar, bu adayı almışlardır. Bu harekât esnasında vukua gelen şiddetli çarpışmada Fransız tanklarının müdahalesi çok müessir olmuştur. Almanlar, gerek insan gerek malzeme bakımından nisbeten ağır zayiata uğramışlardır. Fransızlar bir kaç yüz esir almışlardır.

FRANSIZ TEBLİĞİ

Dünkü Fransız tebliği şudur:

"Şimalde, kıtaatımız düşmanın tekrarlanan gayretlerine muvaffakıyetle mukavemet ederek irkâp hareketini setre devam ediyorlar.

Som (Somme) cephesinde iki tarafta devamlı bir faaliyet kaydedilmiştir.

Cephenin diğer kısımlarında kayda değer bir şey yoktur.

31 mayıs öğleden sonra, hava kuvvetlerimiz, düşman avcı tayyarelerinin faaliyetine rağmen düşman tahaşşütleri ve kolları üzerine kütle halinde hücumlar yapmıştır. Möz (Meuse) ve Mozel (Moselle) ve Ren (Rhine) üzerinde derin istikşaflar yapılmıştır.

Bugün öğleden sonra bir düşman hava filosu Ron (Rhone) vadisinde avcı tayyarelerimizin tarafından yakalanmış düşman tayyarelerinden bir kısmı düşürülmüştür. Düşürülen düşman tayyarelerinin adedi henüz tespit edilmemiştir."

TAYYARELERİN FAALİYETİ

Alman tayyareleri dün Marsilya ve Liyon şehirlerini bombardıman etmişlerdir. Her iki şehirde de sivil ahaliden ölenler vardır. Marsilyada otuz kişi ölmüştür. Limanda bulunan pamuk yüklü bir İngiliz gemisi batmıştır.

Müttefik tayyareler de faaliyettedir ve münhasıran askerî hedefleri bombardıman etmektedirler. Birçok Alman tayyaresi düşürülmüştür.

Nevyork Taymis gazetesine Bernden gelen bir telgrafa nazaran müttefiklerin Hamburg ve Rheinemi'in sair endüstriler şehirler üzerinde yapmış oldukları akınların husule getirdiği hasarat herkesin tahmininin fevkinde bulunmaktadır.

Bitaraf menbalardan aldığı haberlere nazaran aynı telgraf şunu da ilâve etmektedir: Eğer Almanya bu yaz harbi kazanmıyacak olursa, insan ve malzemece uğradığı yüksek zayiatın ve Alman milletinin mütehavvel bulunan moralinin kendisine çıkaracakları müşkülâta karşı koymaya imkân bulamıyacaktır.

ALMAN TEBLİĞİ

Berlin, 1 (A.A.) — Führenin umumî karargâhı tebliğ ediyor:

Fransız ordusunun geri kalan son kıtaları tarafından gösterilmekte olan mukavemet kırılmıştır. Tathir ameliyesine devam edilirken Lil civarında 26.000 esir alınmıştır. İngiliz kuvvetlerinin geri kalan aksamına karşı Dünkerkin iki tarafından yapılmakta olan taarruz, düşmanın çok meşakkatli olan bu arazide gösterdiği anudane mukavemete rağmen, terakki etmektedir.

Havanın fena olmasına rağmen hava ordumuz Dünkerkde vapurlara irkâp edilen askerle muharebeler etmiş ve orduya yardım olmak üzere karadaki muharebelere de iştirak eylemiştir.

Ceman 25 bin ton hacminde beş nakliye gemisi batırılmış ve üç harp gemisi ile 10 ticaret gemisi bom... la ciddî hasarata uğratılmıştır.

Süratli motörbotlardan mürek... bir filotillâmız bir düşman torp... su ile bir tahtelbahiri batırmı... Bu suretle bu motörbotlar tara... dan Manş denizinde batırılan torp... ların adedi altıya ve tahtelbahir... adedi de ikiye baliğ olmuştur. Ö... denizaltı gemisi Östand önünd... bir Alman harp gemisini torpille... tir.

İngiliz kuvvetlerinin 30 mayıs... Kasel civarında imhası esnasında... İngiliz tankı ele geçirilmiştir. A...

Cenup cephesinde düşmanın ... vil civarındaki tank hücumları ... vaffakiyetsizlikle neticelenmiştir. ... mukabil taarruz ile biraz araz... zandık. Abevilin sırtında düşm... ormanlar içerisinde yaptığı tahaş... dat tarafımızdan bombardıman e... miştir.

Ardene kanalının şimalinde bir k... rü başı mevkiini şimdiye kadar ... de tutmakta olan düşman kanal... uzaklaştırılmıştır.

Yugoslavya Dalmaçya sahillerinde tedbir aldı

(Baştarafı 1 incide)

kıt'aların kadrolarını dolduracaklardır.

İtalyan gazeteleri, Triyeste işçilerinin şefi tarafından imzalanan bir telgrafı neşrediyorlar. Bu telgrafta "İtalyayı Almanyaya bağlıyan şeref taahhüdünün yerine getirilmesi,, istenmekte, Süveyş, Cibuti, Cebelüttarıktaki zorluklar ve verilen müruriyelerden bahsedilerek "Korsika, Malta ve Nisin İtalyaya ilhakı lüzumu,, kayıt ve "Triyeste işçilerinin kurtuluş harbi için hazır oldukları" ilâve edilmektedir.

Ziraat işçileri faşist konfederasyonu millî meclisi, Romada toplanmış ve bir takriri ittifakla kabul etmiştir.

Bu takrirde "5 milyon İtalyan ziraat amelesinin yüksek millî talebleri tahakkuk ettirmek için Musolininin emrine amade oldukları,, bildirilmektedir.

Milâno valisi sınaî yerlerde ve ikametgâhlarda ışıkların dışarı sızmaması için tedbirler alınmasını emretmiştir.

Amerikanın Manhattan yolcu vapuru İtalyadaki Amerikalılardan 1730 kişiyi hâmil olduğu halde Cenovadan hareket etmiştir. Vapurun normal yolcu adedi ancak 800 dür. İki mislinden fazla yolcu almış olmaktadır.

MÜZAKERELER NEDEN KESİLDİ!

Londra, 2 — Abluka hakkındaki müzakerelerin İtalya tarafından anî olarak kesilmesinden sonra Röyter ajansının salâhiyettar kaynaktan öğrendiğine göre, Romadaki İngiliz büyük elçisi Sir Persi Loren iki üç gün evvel İtalya hükûmetinin İngiliz - İtalyan sureti tesviyeprojesini tasvip edip etmemek hakkını muhafaza ettiğinden haberdar edilmiştir. İngiliz hükûmetinin salâhiyettar bir mümessili bugün Röyter ajansına yaptığı beyanatta, "sefirin Londraya getirdiği projenin İngiltere tarafından tasdikine muhakkak nazarile bakılmakta idi." demiştir. Görüşmelerin katî olarak inkıtaa uğrayıp uğramadığı veyahut diğer müzakerelere başlanıp başlanmadığı hakkındaki suale, bu zat meselenin daima tetkik edilmekte olduğu cevabını vermiştir.

Röyter ajansının diplomatik muharriri müzakerelerin kesilmesi hâdisesini şöyle tahlil ediyor:

"— İtalyan hükûmetinin Sir Wilfrid Green ile İtalyan makamları arasında Romada yapılan görüşmelerden sonra hasıl olan prensip anlaşmasını ansızın bozması Londrada az çok hayretle karşılanmıştır. Görüşmeler İtalyan hükûmetinin teşebbüsüyle yapılmış ve kaçak kontrolü hakkındaki İtalyan şikâyetlerini aşağı yukarı tamamen tatmin eder mahiyette bir tarzı hal projesine müncer olmuştu. Deniz şehadetnameleri usulünün tesvii suretile her türlü teahhürün ve kontrol servisinin İtalyan münakalâtına müdahalesinin önüne geçilecekti. Buna mukabil İtalya ithâl ettiği bazı nevi malları Almanyaya ihraç edilmiyeceğini prensip itibarile kabul etmişti.

Umumî noktalar üzerinde prensip anlaşması hasıl olmuş bulunmakla beraber iki memleket mümessilleri tarafından halledilecek bazı teferrüat meseleleri geri kalmakta ve esas meseleler iyi bir hava içinde halledilmiş olduğu için talî derecede olan bu noktaların her hangi bir müşkül veya teahhura sebep olmıyacağı anlaşılmakta idi. Bununla beraber İtalyan hükûmetinin verdiği anî kararın tetkik edilmekte olan tatbikat meselelerinden mütevellit değildir. Romadan gelen telgraflar İtalyanın birdenbire geri dönmesi çok yüksek makamlar işgal eden şahısların müdahalesi üzerine olduğunu ihsas etmektedir. Bu hattı hareketin manası hakkında İtalyan hükûmetinden izahat alınmadan önce tahminlere düşmek ihtiyatsızlık olur. Fakat iki memleket arasındaki münasebetlerin islahı teşebbüsünün beklenmiyen bir engele çarpmış olması Londrada teessüfle karşılanmıştır.

Londradaki intiba, zevahire rağmen bu son sözün henüz söylenmemiş olduğu merkezindedir. Buna intizaren, kaçak kontrolü bugünkü vaziyetini muhafaza etmektedir."

Diğer taraftan İngiliz hükûmeti namına söz söylemeğe mezun bir zat, İtalyanın harp hazırlıkları hakkında şunları söylemiştir:

"— Bundan sonra İtalyaya yapacak hiçbir teklifimiz yoktur. Şimdi karar vermek sırası İtalyanındır. ,,

İTALYA HARBE GİRERSE...

Nevyork, 2 — Amerikadaki İtalyan turizm bürosu şefi Pantaleoni, Musolininin Hitlerle teşriki mesaisini protesto makamında, dün istifasını vermiştir.

Pantaleoni, İtalya harbe girerse kendisi için bir felâket teşkil edeceğini derpiş ediyor.

Beşinci kolun Amerikadaki faaliyetine geçen Pantaleoni bütün İtalyanları, Hitlerin ajanlarının propagandasile mücadele etmeye davet etmiştir.

Pantaleoni diyor ki: "Almanya İtalyanın yardımile harbi kazanması halinde bile, İtalya iğfal edilerek Almanyanın vaadettiği bütün menfaatlerden mahrum edilecektir.,,

İSPANYADA NÜMAYİŞLER DEVAM EDİYOR

Madrit, 2 — İspanyada müttefikler aleyhine nümayişlere devam edildiğinden Madritteki İngiliz ve Fransız elçiliklerile konsoloshaneleri polis muhafazası altına alınmıştır. Madritte nümayişçiler "Cebelüttarık,, Cebelüttarık,, diye bağırarak sokakları dolaşmışlardır.

Bir çok üniversite talebesi dün sabah İngiltere elçiliği önünde tezahürat yapmış ve sokaklardan geçerken "Cebelüttarık İspanyoldur,, diye bağırmışlardır. Bu tezahürün yeni büyük elçi Sir Samuel Horun muvasalatı ile aynı zamanda rastgetirilmesi istenmiş olması muhtemelse de sefir sabahleyin geleceği yerde öğleden sonra muvasalat etmiştir. Gelip geçenlerin ekserisi maruf olan İspanyol nezaketinden inhiraf eden talebeye lâkaydi ile bakıyordu.

MUSOLİNİNİN RUZVELTE MESAJI

Vaşington, 1 (A. A.) — Amerikanın Berlin maslahatgüzarı olup halen Romada bulunan Kirk, tatilini geçirmek üzere, Lizbondan Clipper tayyaresile Amerikaya gelecektir.

Ruzveltin kâtibi Early'nin bildirdiğine göre, Ruzvelt Musoliniden yeni bir mesaj almıştır. Kâtib, Ruzvelt ile diğer hükûmetler reisleri arasında hemen hiç durmadan bir mesaj teatisi mevcut bulunduğunu ilâve eylemiştir.

DALMAÇYA SAHİLLERİNDE ALINAN TEDBİRLER

Paris, 2 — Yugoslavya, Dalmaçyada mühim tedbirler al... Spilit şehrinde bütün ec... kı kontrol altındadır. Bu ... kından olan İtalyanlar da ... kontrola tâbi bulunuyorlar...

POLİSTE:

Tabanca ile yaraladı

Gedikpaşa caddesinde 27 ... marada oturan Tevfik düngece... nı caddedeki Esadın kahvesine ... gitmiş, o sırada kahvede otur... Svacı Artin henüz anlaşılmıyan bir sebepten Tevfikin üzerine h... cum etmiştir. Kahvede oturan... dan Recebin aralarına girme... üzerine Tevfik tabancasını çek... miş ve ateş etmiştir. Çıkan k... şun Recebin dizkapağını yarala... miş, suçlular yakalanmış, Rece... te hastahaneye kaldırılmıştır.

BIÇAK VE BALTA İLE BİRBİRLERİNİ YARALADILAR

Paşabahçede Baca mahallesinde 18 numaralı evde oturan O... manoğlu İsmail ile aynı yerde oturan Mehmet oğlu Süleyman ... bir tarla meselesinden kavgaya tutuşmuşlar İsmail bıçağını çek... rek Süleymanın üzerine yürüm... tür. Bunun üzerine Süleyman d... koşarak bir balta kapmış ve ara... larında başlayan boğuşmada İs... mail Süleymanı vücudunun muh... telif yerlerinden bıçakla, Süley... man da İsmaili başından balta ... ile yaralamıştır. Yaralılar hast... haneye kaldırılmış, tahkikata ba... lanmıştır.

Yeni Neşriyat

Kürevî Astronomi

Yüksek tahsil talebesine ders ... müracaat kitabı olarak Üniver... tercümelerinden Kürevî Astronomi ... kitap olarak intişar etmiştir. Üniver... site Astronomi doçenti Dr. Nü... T. Gökdoğan tarafından dilimize ç... rilmiştir.

Sıcaklar birden bastırdı

Şehrimizde sıcaklar birdenbire ba... tırmış, bilhassa plâjlara akın baş... mıştır. Dün hararet 33 dereceye ... dar çıkmıştır. Bugün de sıcak dev... ediyor.

RADYO

2.6.940 Pazar

12.30: Program ve memleket ... ayarı, 12.35: Ajans, 12.50: Müzik... kuyan: Melek Tokgöz, 13.15: M... Halk Türküleri, Aziz Şenses ve ... Yaver Ataman. 13.30/14.30: Program... Küçük orkestra, 18.00: Program... memleket saat ayarı, 18.05: Müzik: ... Cazband (Pl.) 18.30: Müzik: Rad... Müzik (Pl.) 18.50: Müzik: İbrahim ... orkestrası (Şef: İbrahim ...) 19.25: Konuşma, 19.45: Memleket ... at ayarı, Ajans, 20.00: Müzik: ... Müzik: Halk türküleri, Bayram ... cı, 20.45: Konuşma (Tarihten ...) lar), 21.00: Müzik: 1 — Okuyan: Semahat Özdenses, 2 — Oda ... di Hoşses, 21.45: Müzik: ... (Pl.) 22.30: Memleket saat ayarı, Ajans haberleri, 22.45: Cazband ... servisi, 23.00: Müzik: ... 23.25/23.30: Yarınki program ve kapanış.

Satılık Apartıman aranıyor

Taksim, Beyoğlu, Tarlabaşı, ... koparan, Harbiye, Maçka, ... lerinde iki veya üç katlı ... der odalı tesisatı tam bir ... aranıyor. Ana caddede ... caddeye yakın olmalıdır. Satmak ... olanların İstanbul Postanesi ... kutusu 214 M. F. adresine ve ... yatlarını süratle bildirmeleri.

MAZON MEYVA TUZU
Müferrih ve midevidir

İnkibaz, hazımsızlık, mide bulantı ve bozukluğunda barsak tembelliğinde, mide ekşilik ve yanmalarında emniyetle kullanılabilir.
MİDE ve BARSAKLARI temizler alıştırmaz ve yormaz. MAZON isim ve HOROS markasına dikkat.

Seni Sevdiyorum

NAKLEDEN:
BURHAN BURÇAK
— 44 —

Esvabın fena olmaması kâfi Feride... Muhakkak bir gü- ismarlamalısınız.

yet yavaş ilâve ettim:

O da iş görür. Böyle çılgınca masrafa bütçemiz müsait değil, m.

Merak etmeyiniz, bu ay onu edecek kadar daha fazla ka- ya çalışırız. Haydi terziye der gidip ısmarlıyalım.

mnuniyetle güldüm. Sevinç gözlerim parlıyordu.

Esvabımı siz mi intihap et- istiyorsunuz?

Benim gibi bir vahşinin yar- a muhtaç olmadığınızı bili- m. Fazla muktesit olmanız korkuyorum.

Demek bundan korkuyorsu Ah Kerim, siz ne kadar iyisi

incimden kızarmıştım. En u- rzusuna bile mukavemet ede küçük müsrife yapılan bu beni çok memnun etmişti. bundan dolayı mağrur ol- um. Hem maliye vekili oldu- m için fazla pahalı, Bayan m için fazla pahalıy, Bayan enin manevî evlâdı için de mundan fazla ucuzdur.,, diye meğe lüzum görmiyerek ıs- mak ne iyi şey...

Karınızın çok güzel olması musunuz, Kerim.

dim etti:

Elbet... dedi.

Fakat Necibin karısının elbi- nasıl olsa benimkinden gü-

Belki de güzeldir. Fakat bu- kimse farkına varmaz.

Hem onu kocası almamıştı değil mi Kerim?

rimin gözleri pek parlak ve bir bakışla bana döndü. De bana fazla muktesit olduğumu ttiği zaman ne kadar memnun ma bu söz de onu o derece dirmişti.

Kerim elbiseyi ısmarlarken ikti- denilen şeyin semtine bile uğ- dı. Bize gösterdikleri model- arasında bakmaya bile kıya m bir elbise vardı. Siyah i- ve boncukla işlenmiş krep- den harikulâde güzel bir elbi- simsiyah... Bir esrarengizliği ni ve aynı zamanda garip bir ttiği vardı. Benim çılgın Keri tereddüt dahi etmeden:

Feride, size en ziyade bu el- yakışacaktır, dedi.

sadece:

Dehşetli pahalıdır, cevabını dim.

rdi: "hayır, hanımefendi, bilâ diyerek beni iknaa çalışıyor- Yalnız elbiseye bakılırsa bel- dikaten pahalı değil, fakat bi bütçemize göre fazla... Her de fazla... Fakat Kerim aldır- d. Yarın provaya gideceğim, n çarşamba günü bitecek. ısrar etmem, kabul etme- lâzımdı ama ne yapayım ki de çok güzeldi. Hem Ke- özmüş olurdum.

Tekrar otomobile bindik. Beni götürmesi için şoföre adres ver-

Siz yalnız dönersiniz Feride.

Peki.

Benim biraz işim var. Fatma da bavulumu hazırlamasını ten edersiniz. Eve geç geleceğim.

Merak etmeyiniz. Ben her hazırlatırım. Ne fena, Kerim! diyorsunuz. Günler ve gece- bana pek uzun ve nihayetsiz rek...

Nuriye sizi yalnız bırakmıya- cağına bana söz verdi. Onunla iyi arkadaş olmanızı isterim.

— Olurum. Kendisile beraber bulunmak beni çok memnun ediyor, fakat Nuriye siz değilsiniz ki benim sevgili dostum.

— Büyük dostunuz yokken biraz sıkılacaksınız demek?

— Her dakika.. bu pek tabiî değil mi?

O anda çılgın bir arzu duydum.

"— Kerim, beni de götürünüz. Beraber götürünüz.,, diyecektim. Fakat cesaret edemedim. Ya kabul etmezse.. Belki birkaç gün yalnız, serbest kalmak istiyor. Birdenbire yolun bir yerinde otomobil durdu.

— Akşama görüşürüz, Feridecim.

Kerim süratle elimi sıktı ve otomobilden indi. O dakika gayri ihtiyarî gözümün önüne bir hayal, bir hatıra geldi. Bilmem hangi şeytan beni dürttü. Kuvvetli ve hilekâr bir şeytana uydum. Otomobilin Kerim tebessüm ederek kapısını kapıyordu. Bir küçük hareketle onu tuttum ve:

— Kerim, size lüzumu kadar teşekkür etmedim. Siz çok iyisiniz..

(Devamı var)

Cemal Sahir
Bu akşam Tophane Karabaş Aile Bahçesinde
Muazzam Eser (Öldüreceğim)
4 Perde
Halk Operetti
4 Haziran Salı akşamı saat 9 da Gedikpaşa (AZAK) Sinemasında
(Kadınların Beğendiği)

Son öpüş

Romanımızı koyamadık özür dileriz.

SAFİYE'nin
Son çıkan
PLÂĞI
Columbia Record
MAGIC NOTE
22165 Benliği aldım kaçaktan
Bu defa bir çemi bidâd
COLUMBiA
Plâklarında arayınız.

İstanbul Asliye 6 ncı hukuk hâ. kimliğinden:

Davacı Kuledibi yazıcı sokak 41 No. da oturan terzi Marko tarafından evvelce boşadığı karısı Sol aleyhine ikame eylediği boşanma tescili ve ahiren evlendiği karısı Mazalto ile yapılan evlenme aktinin tescili davasının icra kılınan muhakemesi sonunda: Davacı Markonun; ikametgâhı meçhûl bulunan karısı Sol ile olan boşanmanın tesciline ve diğer karısı aMzalto ile yapılan evlenme aktinin tesciline dair verilen 27-9-939 tarihli gıyabi hükmün müdaaleyhlerden Sol'un ikametgâhının meçhûliyetine binaen onbeş gün müddetle ilânına karar verilerek mezkûr hüküm fıkrasının tebliğ yerine geçmek üzere bir suretinin mahkeme divanhanesine talik edilmiş olduğu ilân olunur.

(32505)

KİRALIK EV
Ayazpaşa Çiftevav sokak 5 No. Alman sefarethanesi yanında Bahçeli 5 odalı ev kiralıktır. Kalörifer, sıcak su, havagazı, elektrik ve banyo tesisatı mevcuttur. Mevkisi sayfiyeyi aratmaz; evin karşısındaki apartıman kapıcısına müracaat.

Hayriye Lisesi Müdürlüğünden:

İkinci devre Talebesinin Askeri Kampları 7 Haziranda başlıyacaktır. Kampla alâkadar Talebenin bu tarihte mektepte bulunmaları.

İnhisarlar umum müdürlüğünden:

I — İdaremizin Cibali fabrikasında mevcut 670 kilo tömbeki derisi pazarlıkla satılacaktır.

II — Muhammen bedeli 162,47 lira yüzde 15 muvakkat teminatı 24,37 liradır.

III — Pazarlık 5-VI-940 çarşamba günü saat 16,30 da Kabataşta levazım ve mübayaat şubesindeki alım satışı komisyonunda yapılacaktır.

IV — Nümune sözü geçen fabrikada görülebilir.

V — İsteklilerin pazarlık için tayin olunan gün ve saatte yüzde 15 miktarındaki teminat paralarile birlikte mezkûr komisyona müracaatları. (4572)

Oksürenlere Katran Hakkı Ekrem Hakkı Katran Pastilleri de vardır

Fevkalâde Hey'eti Umumiye İçtimaına Davet

Türkiye Cumhuriyet Merkez Bankası İdare Meclisinden:

Bankamız esas nizamnamesine aşağıdaki muvakkat hükümlerin ilâvesi hususu tetkik ve müzakere edilmek üzere hissedarlar umumi heyetinin fevkalâde olarak içtimaa daveti idare meclisince kararlaştırılmıştır.

3 temmuz 1940 çarşamba günü saat on dörtte Ankarada bankanın merkez binasında yapılması mukarrer olan bu içtimaa sayın hissedarların teşrifleri rica olunur.

NİZAMNAMEYE İLÂVE EDİLECEK MUVAKKAT HÜKÜMLER

Muvakkat birinci madde: — Cumhuriyet Merkez bankası hususi kanunla maliye vekâletine verilen mezuniyet haddi dahilinde kalmak ve altın terhin edilmek suretile hazineye fevkalâde ve muvakkat mahiyette avans verebilir. Bu avans mukabilinde icabında bankaca yapılacak emisyon miktarları kanunun 37 inci maddesinin üçüncü bendine yazılı komite tarafından tesbit olunur.

Muvakkat ikinci madde: — 1939 Avrupa harbinin hitamını takip eden bir sene nihayetine kadar olan müddet içinde Cumhuriyet Merkez bankası beynelmilel tediye vasıtası mahiyetini muhafaza eden ve icra vekilleri kararı ile tayin edilecek olan dövizleri alıp satabilir ve bunlar mukabilinde emisyon yapabilir, bu alım satımdan doğacak kâr ve zarar hazineye aittir. Kâr ve zararların tayin ve tediyesi şekil ve zamanı hazine ile banka arasında aktedilecek bir muhavele ile tayin olunur. (4584)

Gelincik

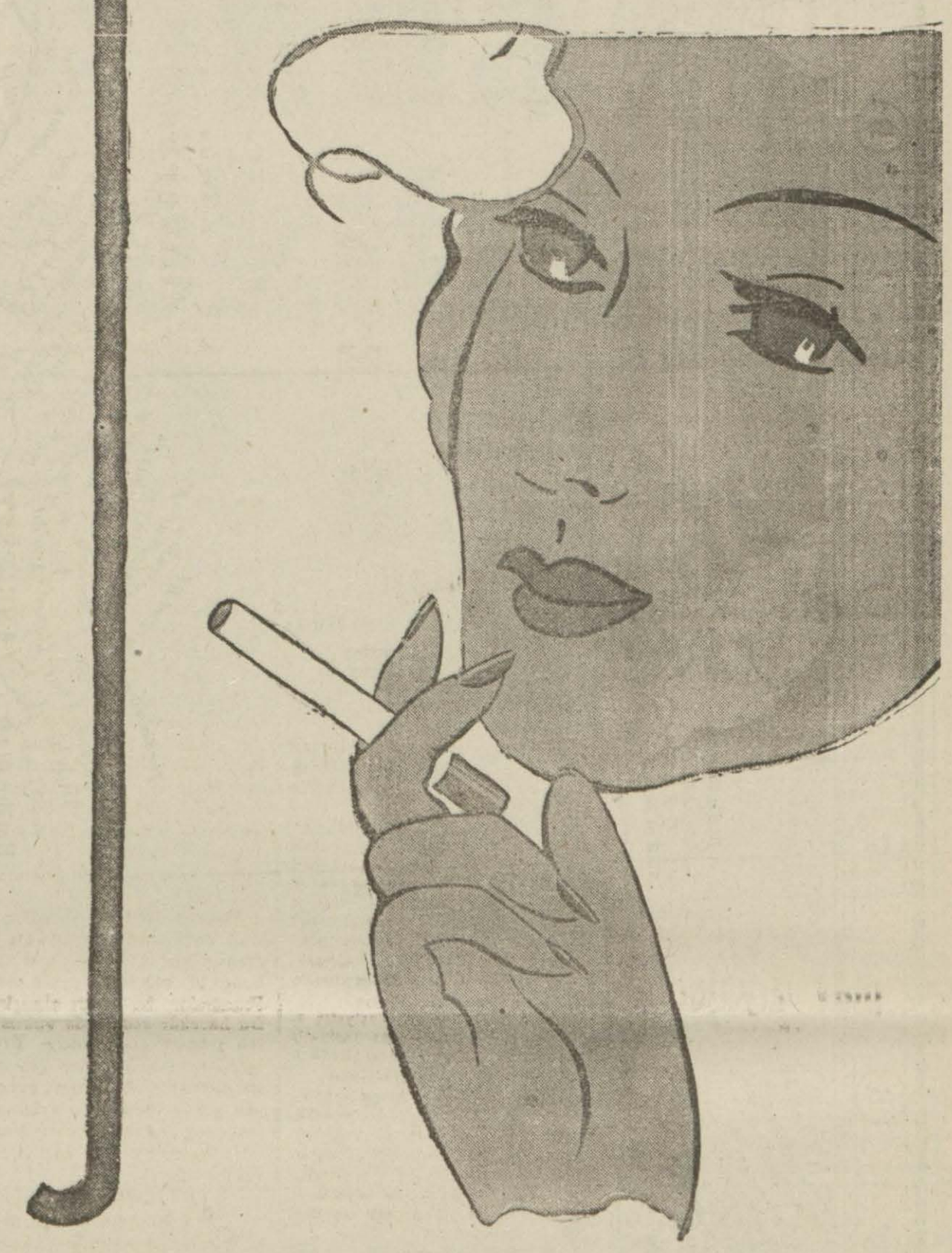

GELİNCİK SİĞARASI ÇIKTI.
En müşkülpesentleri de dahil olduğu halde her sınıf tütün tiryakisini memnun etmek azmında bulunan
İNHİSARLAR İDARESİ
bu kerre piyasaya arzettiği uçlu ve uçsuz GELİNCİK sigarasile, içimi tatlı ve kokulu olmakla beraber mevcut nevilerden daha ince bir sigara arayan tiryaki zümresini tatmine çalışmıştır.
Bu evsaf, bilhassa bayanlar tarafından aranıldığı için GELİNCİK, aynı zamanda onlarında sigarası olacaktır.

Muhterem Halkımızın Yüksek Görüşlerine!
Bugünkü piyasa vaziyetine rağmen
Eski satış fiatlarını muhafaza eden müessesemiz şubelerinde
Yüksek evsafı haiz mevsimlik zarif ve zengin çeşitli
HEREKE KUMAŞLARININ
Metresi: 4 -, 5 -, 6 -, 6.50, 6.75 liraya Satılmaktadır.
SUMER BANK YERLİ MALLAR PAZARLARI
Müessesesi şubeleri: İstanbul — Beyoğlu — Kadıköy — Ankara — İzmir — Adana — Mersin

HİTLERİN YANINDA

ODA HIZMETCISI IDIM

ANLATAN:
HİTLERİN ESKİ HİZMETÇİSİ
PAULİNE KOHLER

— 26 —

Sofrada misafirler isterlerse şa - rap içebilirler. Yalnız, yerli Al - man şarabı olmak şartile. Ecnebî şaraplarına müsaade yoktur. Bu kaide Göringin hiç hesabına gel - mez. Onun kendi evinde büyük bir mahzen vardır ki, içi hep en birin ci Fransız ve İtalyan şaraplarile doludur.

Hitlerin tahammül edemediği bir şey de sigara içmektir. Yalnız sofrada ve kendi huzurunda değil, köşkün hiç bir dairesinde kimsenin sigara içmesine müsaade etmez.

Bir kere yabancı gelmiş, taraçaya çıkarak sigara içmeye başlamıştı. Hitlerin, hiddetinden kıpkırmızı kesildiğini ve dudaklarını kemirdiğini gördüm.

Hitler, öğle yemeklerinden başka boğazına her ne kadar az düşkün olursa olsun, Berthesgadende mutfak başlıbaşına bir yer işgal eder ve ayrıca bir saraydır denilebilir. Mutfakta, en son sistem elektrik ocakları olduğu gibi, ahçılara kolaylık teşkil eden bütün yeni icat ve âletler de toplanmıştır. Hitler, bunları, mutfağında çalışanların kolay iş görmelerinden ziyade, herhalde kendisinin nefis bir surette hazırlanmış yemekler yemesini mümkün kılmak için temin etmiştir. Zira, daha evvel de söylediğim gibi, Hitler yemek hususunda çok titizdir ve, fanteziye ehemmiyet vermeyip besleyici gıdalar olmasına dikkat etmekle beraber hazırlanan her yemeğin, gösteriş itibarile iştiha verici olmasını ister.

Hitlerin, Berhtesgadende bulunduğu günlerde çok sade ve münzevî bir hayat yaşadığını söylerler. Bu, bir dereceye kadar doğrulur. Vakıâ, Berhtesgaden, tabiî manzarası itibarile ve bilhassa bir dağ tepesine konmuş kartal yuvasına benzemesi cihetinden, tamamile; inzivaya çekilmiş bir adamın oturacağı yerdir. Fakat, Hitlerin, buraya, tek başına kalıp başını dinlemek ihtiyacından ziyade, her günkü meşgale muhitinde bıktığı ve hayatında bir değişiklik ihtiyacı duyduğu zamanlar geldiğini zannediyorum. Zira, Hitler, Berhtesgadende geçirdiği gün zarfında hiç de yalnız değildir. Bilâkis, zannederim ki, Berlindeki başvekâlet binasında, hususî dairesinde, istediği anda daha yalnız ve tek başına bir hayat geçirebilir.

Halbuki Berhtesgaden ekseriya misafirlerin kabul edildiği yer... Bununla beraber, bu misafirle... hariçten kimseler ve yaban... zannetmemelidir. Bunlar, yine Hi... lerin Göring, Göbels, Hes, Him... ve saire gibi, en yakın dost ve... arkadaşlarıdır.

Fakat Hitler, bazan niçin bu... larla resmî dairesinde konuş... da, Berhtesgaden köşküne çe... ve onları buraya çağırarak gö... şür?

Bence, bunun cevabını, yukar... işaret ettiğim haleti ruhiye... bulmak kabildir.

(Devamı var)